

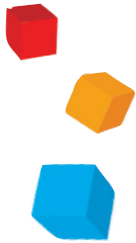

DLA DÉPARTEMENTAL GUADELOUPE BILAN FINAL 2016



SOMMAIRE

- I) Accueil des structures d'utilité sociale
- II) Animation, Communication
- III) Les Diagnostics
- IV) Les Ingénieries
- V) Le Suivi Post Accompagnement
- VI) Consolidation Offre de Service Interne et Ingénieries
- VII) L'emploi dans les structures accompagnées
- VIII) La place des femmes dans la direction de structures d'utilité sociale
- IX) Mesure d'Impact

I) Accueil des structures d'utilité sociale

	Nombre de structures		Pourcentage
	Objectifs	Réalisé	
Accueillies	80	92	115%

En 2016, 92 nouvelles structures ont été accueillies par le DLA Départemental Guadeloupe (DLA D).

8 réunions d'informations ont été animées durant le premier semestre et ont permis d'accueillir 32 structures dont 20 nouveaux accueils. Les réunions d'information ont été la source de 35% des accueils réalisés en 2016.

Les accueils restants ont été réalisés grâce au bouche à oreille, et également suite à des prescriptions de partenaires.

Date	Lieu	Objet	Accueil
23/02/2016	BGE Guadeloupe Iles du Nord	Réunion d'information DLA	6 accueils dont 3 nouveaux accueils
29/03/2016	CANGT	Réunion d'information DLA	2 accueils dont 1 nouvel accueil
12/04/2016	Mission Locale des Abymes	Réunion d'information DLA	5 accueils dont 1 nouvel accueil
26/04/2016	Mission locale Vieux Habitants	Réunion d'information DLA	3 accueils dont 2 nouveaux accueils
28/04/2016	Mission locale Basse-Terre	Réunion d'information DLA	1 accueil dont 1 nouvel accueil
30/05/2016 et 21/09/2016	Communauté de Communes de Marie-Galante	Réunion d'information DLA	11 accueils dont 9 nouveaux accueils
10/06/2016	URSIAE	Réunion d'information DLA	4 accueils dont 3 nouveaux accueils

Calendrier 2016 des réunions d'informations Structures accueillies, par secteur d'activité

Comme on peut le voir sur le tableau ci-après, parmi les nouvelles structures accueillies, les 3 secteurs d'activités les plus représentés sont :

- La culture (20)
- Le Service aux Personnes (14)
- Le Sport (14)

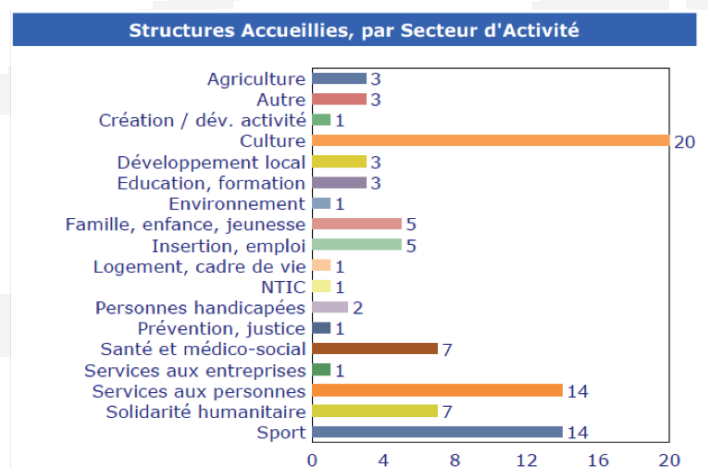

II) Animation, Communication et formation équipe

- Envoi de la nouvelle plaquette à toutes les collectivités
- Participation à la MAIA
- Tenue d'un stand lors de la journée portes-ouvertes de la BGE Guadeloupe Iles du Nord, le 13/04/2016 aux Abymes
- Tenue d'un stand lors des premières rencontres économiques territoriales organisées par Cap Excellence, le 11/05/2016 à Pointe-à-Pitre
- Participation aux Assises de la Vie Associative organisées par la ville de Pointe-Noire, le 08/06/2016 à Pointe-Noire.
- Participation au 1er « DIDIKO ASSO », organisé par la Ville du Gosier, le 05/11/2016 au Gosier
- Participation à la journée portes-ouvertes (dans le cadre du lancement de l'appel à projets Contrats de Ville) organisée par Cap Excellence le 22/11/2016
- Visites de structures accompagnées par le DLA par les élus de la CANBT et du Département dans le cadre de la Quinzaine de l'ESS organisée par la BGE le 01/12/2016
- Participation au Village de l'ESS organisé par la CRESS Guadeloupe, le 7/12/2016 au parc d'activités Antillopôle
- Participation au Séminaire ESS du DLA Régional, le 9/12/2016 à Beauport, Port-Louis
- Organisation de la clôture annuelle du DLA D le 16/12/2016
- Sélection de l'association accompagnée SAAG pour un article paru dans le DLA+
- Partenariat avec Marie Galante : organisation d'une réunion d'information, de deux modules collectifs et permanence tous les lundis dans les locaux de la Communauté de Communes de Marie-Galante.
- Partenariat avec la Cité des Métiers du Raizet : Réalisation de permanences un jeudi après-midi par mois.
- Convention CANBT : réunion d'information, ingénieries collectives
- Visibilité sur internet
- Sur le site de la BGE Guadeloupe (www.boutique-de-gestion-guadeloupe.com), une page dédiée au DLA est en ligne permettant d'obtenir des informations sur le dispositif.

Qui sommes-nous ? Nos implantations Actualités

LE DLA ACCOMPAGNE LES STRUCTURES D'UTILITÉ SOCIALE

Le DLA accompagne les structures d'utilité sociale

Les études du DLA Guadeloupe

L'Europe accompagne le développement

La BGE Plus Gestion d'Partenaires accompagne vos initiatives

J'ai une idée, un projet

J'ai déjà créé mon activité

Le dispositif local d'accompagnement a pour objectif d'accompagner les structures développant des activités et des services d'utilité sociale créateurs d'emploi, dans leur démarche de consolidation économique et de développement.

Pour qui ?

Vous êtes une association, une structure d'insertion par l'activité économique, une mutuelle, une SCOP

Vous voulez faire le point sur votre situation

Vous avez la volonté de consolider votre activité, de la développer et de pérenniser vos emplois.

Comment ?

- En faisant gratuitement établir un diagnostic de votre structure sur la base d'une démarche volontaire et participative
- En validant un plan d'accompagnement
- En bénéficiant d'une ingénierie individuelle ou d'ingénieries collectives
- En bénéficiant d'un suivi tout au long de votre accompagnement.

Quelques exemples d'accompagnement

III) Les Diagnostics

	Nombre de structures		Pourcentage
	Objectifs	Réalisé	
Diagnostiquées	45	44	97%
- Pré- accompagnement	40	40	100%
- Post- accompagnement	5	4	80%

En 2016, 44 structures ont été diagnostiquées, soit 97% des objectifs annuels.

Au niveau sectoriel, le schéma est légèrement différent de celui des accueils, les trois premiers secteurs représentés sont :

- Services aux Personnes (8)
- Sport (7)
- Culture (7)

Répartition des structures bénéficiaires, par secteur d'activité

Les trois premiers secteurs bénéficiaires des ingénieries conventionnées à ce jour sont les secteurs de :

- le services aux personnes (11)
- la culture (11)
- l'insertion / l'emploi (10)

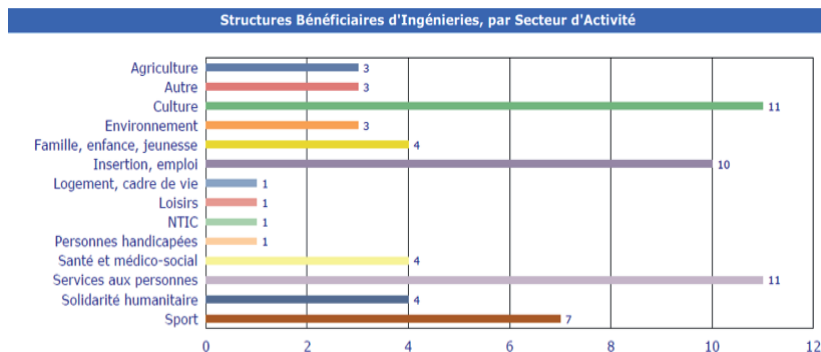

Structures diagnostiquées, par secteur d'activité

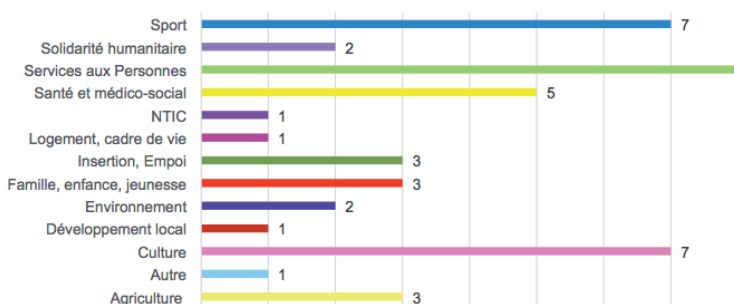

Le comité d'appui

Avant la réalisation de l'accompagnement le passage en comité d'appui est essentiel.

Accroître la visibilité du DLA auprès des associations, mais aussi des collectivités, des élus, et de tous les autres acteurs de l'ESS dans leur diversité passe par la communication mais aussi le travail en réseau et l'implication de ces derniers dans le processus.

Ainsi, nous avons aujourd'hui un comité d'appui dont la composition est la suivante :

- OPCALIA
- Ordre des experts comptables
- CAF
- URSIAE G
- Caisse d'Épargne
- Communauté de communes du Nord Grande-terre
- Communauté de communes du sud Basse-Terre
- CAP EXCELLENCE
- CCI des Iles de Guadeloupe
- Ville des Abymes/CUCS
- Ville de Baie-Mahault / CUCS
- Ville de Pointe-à-Pitre / CUCS
- URIOPSS
- DJSCS
- UNIFORMATION
- CITE DES METIERS

M) Les Ingénieries

Ingénieries individuelles

Fonds d'ingénierie	Nombre d'ingénieries individuelles		Pourcentage
	Objectifs	Réalisés	
Ingénierie individuelle	40	40	100%

40 conventions d'ingénieries individuelles ont été mises en oeuvre en 2016.



Ingénieries collectives

6 Comités d'appui ont eu lieu en 2016 selon le calendrier suivant :

- 27/01/2016
- 24/02/2016
- 23/03/2016
- 25/05/2016
- 29/06/2016
- 14/09/2016

	OBJECTIFS	Nombre d'actions	Pourcentage
Ingénieries collectives	15	18	120%
bénéficiaires	45	46	102%

Thématiques	Dates
ACI : s'adapter aux réformes	5,6 et 7 janvier 2016
Atelier d'écriture du projet associatif	17 et 18 mai 2016 (session 1) 15 et 16 novembre 2016 (session 2) 30 et 31 mai 2016 (Marie-Galante) (session3)
Service à la personne	29, 30 juin et 01 juillet 2016
La gestion des risques professionnels	24 et 25 mai 2016
Evaluer et valoriser son utilité sociale	18 et 19 octobre 2016
Gestion et pilotage économique	08,09 et 10 novembre 2016
Recherche de financement	7,8 et 9 juin 2016 (session1) 21,22 et 23 sept 2016 (Marie-Galante) (session 2)
Anticipation et gestion des problèmes financiers	27, 28 septembre 2016
FSE : la demande de subvention	14,15 juin 2016
FSE : le contrôle de service fait	23,24 juin 2016
La fonction employeur	4 et 5 octobre 2016
La responsabilité des dirigeants associatifs	29 et 30 novembre 2016
La gestion de la paie	22 et 23 novembre 2016
Comptabilité analytique et initiation à l'analyse financière	14,15 et 16 novembre 2016 5,6 et 7 décembre 2016 (CANBT)

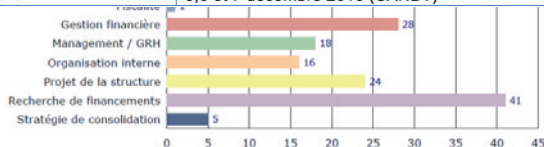

La nouvelle formule intégrant maintenant des ateliers de petits groupes ou encore des modules plus pratiques et facilement transférables en interne, des ingénieries par secteur d'activité a plu.

En effet, cette année ont été remis en place des ateliers de 3 à 5 structures sélectionnées pour amorcer l'écriture de projet associatif.

Egalement, un module dédié au secteur du service à la personne, ainsi qu'au secteur de l'IAE ont été proposés.

Le format du cahier des charges a été rafraîchi et le choix des prestataires tient compte du caractère pratique et pragmatique des propositions.

Thématiques traitées dans le cadre des ingénieries individuelles et collectives

Nous pouvons noter une prépondérance de la thématique « recherche de financements », suivi par la « gestion financière » et le « projet de la structure ». préconisations du prestataire et du DLAD par la structure bénéficiaire.

Ce dernier bilan marque la fin de l'intervention du prestataire dans le cadre de la convention tripartite.

Ces trois phases font l'objet d'un rapport écrit par le prestataire.

Le fonds d'ingénierie

	Prévisionnel	Réalisé	%
Ingénieries individuelles	140 000	123 680	88%
Ingénieries collectives	30 000	33 730	112%
TOTAL	170 000	157440	93%

V) Le Suivi Post Accompagnement

Les structures bénéficiaires d'un suivi post accompagnement correspondent ici à des structures qui ont déjà été accompagnées les années précédentes et qui bénéficient d'un second diagnostic et/ou d'une seconde ingénierie individuelle et/ou collective).

	Objectifs	Réalisés	Pourcentage
Structures bénéficiaires d'un suivi post-accompagnement	5	4	80% (diagnostic et/ou ingénierie)



VI) Consolidation Offre de Service Interne et Ingénieries

De façon globale et consolidée, à ce jour les objectifs en termes d'accompagnement (diagnostic et / ou ingénierie) sont quasiment atteints :

	Objectifs	Réalisés	
Structures accompagnées	85	83	98% (bénéficiaire d'un diagnostic et/ou ingénierie)
Structures bénéficiaires d'un suivi post-accompagnement	5	4	80% (diagnostic et/ou ingénierie suivi)

VII) L'emploi dans les structures accompagnées

Pour les 83 structures accompagnées, c'est à dire ayant bénéficié d'un diagnostic et/ou d'une ingénierie individuelle et/ou d'une ingénierie collective :

	Total	CDI	CDD
Effectif total	796	129	667
Emplois aidés	177	5	172

VIII) La place des femmes dans la direction de structures d'utilité sociale

Parmi les structures accompagnées, 53 % des postes de Président d'association ou de Gérant d'entreprise sociale sont occupés par des hommes. La représentation des hommes est en baisse par rapport à 2015 (elle était de 57%)

La représentation des femmes est minoritaire face à celle des hommes, mais l'écart est faible et la situation, bien qu'à améliorer, reste acceptable.



IX) Mesure d'impact

La Mesure d'Impact 2014-2016a été réalisée par le cabinet Delta S.I.

Un réseau au cœur de la Guadeloupe



133 Rue Maurice Flory - Nérée Lotissement Dothémare 97139 Les Abymes

T : 05 90 48 00 70

F : 05 90 48 01 51

Retrouvez-nous sur :

<http://www.boutique-de-gestion-guadeloupe.com/66-dla-guadeloupe>

